

Cashlinē



**BESCHRIJVING & PRIJZEN
2011**

Cashline

INDEX



INTRODUCTIE



SERVICE



MEMBERSMODULE



CARDS



KASSAMODULE



ACCESSCONTROL



INCASSOMODULE



PERIFERIE



LESPLANMODULE



COMPUTERS



ONLINERESERVEREN



GEBOUWBEHEER



MEDIA MODULE



PRIJSINFORMATIE



CLUSTERMODULE



RELATIES/CONTACT



Introductie

Cashline is een zeer snel en gebruikersvriendelijk toegangscontrole-, ledenpas- en afrekenstelsel voor sportcentra dat reeds bij meer dan 950 bedrijven in gebruik is. Vanaf 1987 is Cashline trendsetter en marktleider in Nederland. Cashline maakt Software voor mensen en neemt dus de gebruiker als uitgangspunt.

Onze Software zet een glimlach op je gezicht door de vanzelfsprekendheid waarmee je erop kunt vertrouwen.

En de cijfers liegen er niet om; Op dit moment worden meer dan 1,4 miljoen klanten verwerkt via Cashline.

Dit komt neer op globaal 975.000 transacties per dag. Elke dag weer.

Cashline is speciaal ontwikkeld voor sportcentra met grote groepen bezoekers waarbij een vriendelijke toegangscontrole zonder stagnatie op efficiënte wijze samen gaat met een hoog aantal (verkoop) transacties binnen het sportcentrum. Door gebruik van Contactloze Chip of Magneet MembershipCards worden alle (verkoop)transacties gecentraliseerd, en trapsgewijs beveiligd met toegangscode's.

Al uw Data wordt continue gebackupped en opgeslagen in s'werelds meest veilige datacenter in Zweden dat diep onder de grond is ondergebracht in een voormalige atoombunker die uitgehakt is in de rotsbodem.

Cashline is opgebouwd uit de volgende hoofd- en sub-modules:

- (1987) Cashline Members voor een complete bezoekersadministratie en toegangscontrole
 - (1995) Cashline GroepsPlanner voor automatische planning van alle lessen
 - (1996) Cashline E-Mail voor slimme Mass-E mailing vanuit uw klantenbestand
 - (2004) Cashline WEB voor online-inschrijvingen
 - (2010) Cashline RCM voor Retentie-beheer
 - (2003) Cashline GraphFX voor In-Depth grafische presentatie van alle gegevens
 - (2007) Cashline Report voor In-Depth numerieke presentatie van alle gegevens
- (1987) Cashline Kassa voor koppeling aan Cashline Members en voor automatisering van kassafuncties
 - (1995) Cashline Deposit voor opname van "plastic geld" binnen uw organisatie
- (1989) Cashline Incasso om alle tegoeden snel en efficiënt direct van bank naar bank te incasseren.
 - (1995) Cashline Recall voor volautomatische VERWINFO ClieOp Storno verwerking
- (1999) Cashline Internet Reserveren voor online boeken van lessen, diensten en ruimtes via Internet.
 - (2009) Cashline Profiles voor Bi-directioneel klantenverkeer
- (2000) Cashline Cluster voor clustervorming van sportcentra behorende bij dezelfde eigenaar
 - (2009) Cashline Central voor periodieke of every-day rapportage vanuit de vestigingen
- (2011) Cashline Media voor de totaalintegratie van uw On-Line presence met Social Media
 - (2012) SMS en MMS module voor Frontdesk koppelingen en Affiliate Software
- (2012) Cashline Loyalty partnerprogramma voor een landelijk dekkend kortingsstelsel waar uw leden indien gewenst aan deel kunnen nemen.



Buiteningang Serverpark



Hoofdingang Serverpark

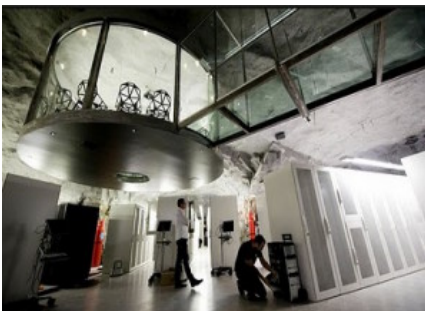

Hoofdingang Serverpark

Beheer

Retentiebeheer vindt volautomatisch plaats. Na een inleertijd van zo'n 3 maanden heeft het pakket voldoende informatie verzameld om automatisch te gaan attenderen op Members die dreigen af te haken. Met Cashline zijn uitgebreide e-mail, mailing en printfaciliteiten mogelijk via eigen e-mail templates, lijsten, en standaardbrieven

Alles is uiteraard exporteerbaar naar Windows Office programmatuur.

Gebruikersacties worden tot een minimum beperkt doordat de bezoekercontrole geheel wordt overgenomen. De gebruiker wordt alleen geattendeerd op bezoekers die 'niet in orde' bevonden worden.

Via netwerken kunnen meerdere afrekenpunten aangesloten worden zodat overzicht en controle optimaal blijven plaatsvinden. Tevens kunnen met Cashline meerdere vestigingen actief gekoppeld en beheerd worden.

Service

Cashline is een waardevolle investering die bedrijfszeker werkt en waarvan de continuïteit is verzekerd. In de 24 jaar dat Cashline in de markt is, heeft Cashline bewezen een uiterst stabiele oplossing te bieden die weinig eisen stelt aan computerhardware. Mede daardoor kent Cashline een lage servicevraag en lage bedrijfskosten.



Screenshot: Membersmodule



Corridor Serverpark met (koeling en Generatoren)

Algemeen

Cashline Members vormt de basis van het Cashline systeem en biedt een complete bezoekersadministratie met toegangscontrole. Het heeft een uitstekend prestatieniveau door de zeer snelle en eenvoudige bediening. Het pakket verdient zich snel terug bij 500 of meer reguliere bezoekers. De kracht van Cashline Members is haar database structuur die grote hoeveelheden transacties gelijktijdig zonder vertraging kan verwerken.

In de praktijk

Er wordt van elke bezoeker eenmalig met een webcam een foto gemaakt voor in de database en voor op het pasje (optioneel). Alle persoonsgegevens worden ingevoerd via een data invoermenu, waarbij ruimte is voor speciale opmerkingen of afspraken.

Als een bezoeker het pasje is vergeten kan men de bezoekergegevens direct vinden door een willekeurig stukje de persoonsgegevens in te typen, onverschillig of dat het een deel is uit een naam, lidnummer of adres. De persoonsgegevens met foto verschijnen vervolgens in het beeldscherm.

De database biedt een gesloten controle van het bezoekersbestand en voldoet aan privacy wetgeving.

Mogelijkheden

Cashline Members biedt het volgende:

- pasje koppelen aan identificatiebewijs naar keuze
- toegangscontrole
- besturen van tourniquets e.d.
- automatisch toekennen van spaarpunten aan hoog frequente bezoekers
- toekennen van extra rechten aan speciale bezoekers (VIP card, Goldcard)
- aansturen van bezoekers display's waardoor bonus- en / of spaartegoeden zichtbaar worden
- registreren van type bezoekersovertredingen met bijbehorende periodieke toegangszeggingen
- (indien gewenst) koppelen van bezoekersbestand aan uitwisselbare bestanden van andere vestigingen, zie Cashline Cluster
- het koppelen aan verkooppunten in het sportcentrum, zie Cashline Kassa

Capaciteit

- 900.000 leden in actief bestand, 100.000 in reserve

Zoeksnelheid

- 0.25 sec via toetsenbord, 0.01 sec via cards

Koppelingen Administratief

- Microsoft Office, Word, Excell, Lotus, Corel,

Koppelingen hulpsoftware

- Cashline Kassa, Cashline Planner, Cashline Incasso, Cashline Cluster

Programmeertalen

- Visual, C, C++, assembler

Systemen

- Windows 2000/XP-Professional/W7-Business/2003/2008/2011

Uitbreidingen

- Cardlezers, detectoren, tourniquets, display's, inkjet-, laser-, bonprinters, webcam



Screenshot: Kassamodule



Noodstroom Aggregaten Serverpark voor 100% Online Garantie

Algemeen

Deze module is voor centra die ook hun kassafuncties willen automatiseren en willen koppelen aan Cashline Members. Alle transactiegegevens worden direct naar de bezoekers geboekt via pasjes die bij het verkooppunt door een detector worden gelezen.

In de praktijk

Met extra hardware kunnen alle gewenste functies met Cashline Kassa worden gerealiseerd zoals:

- het door de bezoekers vooraf storten van geld (deposito) bij betaalstation(s) waarbij een eventueel verlies van het pasje het deposito niet verloren gaat
- het automatisch toekennen van spaarpunten aan hoog consumerende bezoekers
- het gebruik van 110 vrij programmeerbare productgroepen, waarbij individuele producten onbeperkt zijn. Op eenvoudige wijze kan de omschrijving, de prijs en BTW tarief worden ingesteld. Producten kunnen zowel vaste als variabele prijzen hebben. Ook 'diversen' kunnen worden geboekt
- het gebruik van meerdere verkooppunten waarbij alle programmafuncties gelijktijdig op verschillende verkooppunten kunnen worden uitgevoerd. De verkooppunten kunnen ook verschillende kassa indelingen hebben voor restaurant, bar, etc.
- het naar keuze (van de bedrijfsleiding) contant of via het bezoekerspasje afrekenen, nadat de bestelling aan het verkooppunt (optioneel tevens als betaalstation) is aangeslagen.
- het door de bezoeker bij elk verkooppunt op het bezoekersdisplay kunnen zien hoeveel tegoed er met de bestelling wordt afgewaardeerd en wat het restant is. Het tevens kunnen zien van spaartegoeden en als daar aanleiding toe is boodschappen zoals bijvoorbeeld: 'gefeliciteerd met je verjaardag'
- het door de bezoeker achteraf kunnen bekijken van de mutaties bij een verkooppunt op het bezoekersdisplay
- het via het programma tegen diefstal beveiligen van fysieke kasladen van betaalstation(s)
- het registreren van eigen verbruik door barmedewerkers en het registreren van consumpties. Naar wens kunnen van alle bezoekers de bijbehorende transacties worden bewaard; product, tarief, verkoper, datum, tijd en verkooppunt

Capaciteit

- 80x10 (800 product) 80x8 (6400 product) per terminal !

Snelheid

- 0.25 sec via toetsenbord, 0.1 sec via touchscreen
- Office, Word, Notes, Corel, Excell
- Cashline Members
- Visual, C, C++, assembler
- Windows 2000/XP-Professional/W7-Business/2003/2008/2011
- chip, magneet, barcodelezers, touchscreens, lockers,
- horecakeyboards, informatiedisplay's, inkjet-, bon-printers

PLANNER MODULE



Screenshot: GroepsPlanner



In het Datacenter worden alle verbindingen continue gemonitord

- snel, efficient, geheel grafisch, klantvriendelijk
- volledig te combineren met de lesplanner in Cashline Leden
- biedt een complete automatisering op zich
- speciaal voor squash, tennis, zonnebank, specialisten
- kan 32 activiteiten onafhankelijk boeken
- per activiteit zijn boek- en openingtijden instelbaar
- planned tot 15 maanden vooruit in stappen van 5 min!
- kan in 1 keer jaarboekingen maken (bv 52x 1x per week)
- volledig interactief gekoppeld met Cashline Leden
- boekt zelf kosten door naar klant of incasseert direct
- controleert op boekingstegoeden en betalingen
- kent meerdere dagtarieven zoals Happy hour e.d.
- boekt indien gewenst, boetes door bij niet afmelden
- kan ook door klanten bediend worden (boeken/checken)
- is geheel beveiligd tegen misbruik
- maakt contracten, boekings/afspraken overzichten aan

Capaciteit

- 32 activiteiten, direct benaderbaar via muis & keyboard

Zoeksnelheid

- reserveren: 0.8 sec, via card 0.15 sec, jaarboeking 5 sec

Koppelingen Administratief

- Exact, King, Windows Office

Koppelingen hulpsoftware

- Cashline Leden, Kassa, Incasso

Programmeertalen

- Visual, C, C++, assembler

Systemen

- Windows 2000/XP-Professional/W7-Business/2003/2008/2011

Uitbreidingen;

- besturing baanverlichting & zonnebanken, tourniquets
- klantendisplay's, inkjet-, laser-, bonprinters etc..

RESERVERINGS MODULE

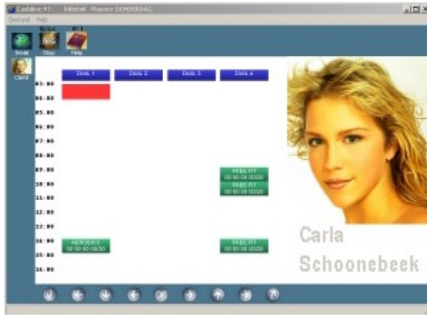

Screenshot: InternetPlanner



Kabelbomen (rechts) naar de Satteliet straat verbindingen en onderzee-glasfiberskabels

- compleet geïntegreerd online internet planning system
- is volledig interactief gekoppeld met alle Cashline modules
- boekingstegoeden worden naar wens direct automatisch geïncasseerd
- bestaande leden kunnen hun eigen profiel on-line beheren
- aspirant leden kunnen zich tevens als klant via de planner inschrijven
- speciaal voor (groeps)lessen, squash, tennis, zonnebank, specialisten
- kan onbeperkt activiteiten onafhankelijk en tegelijkertijd boeken
- alle activiteiten kunnen geheel via rules ingesteld worden
- per abonnement kunnen restricties op te boeken activiteiten worden ingesteld:
- per activiteit zijn boekings- en openingstijden en vacaties instelbaar
- plan't binnen enkele seconden tot 15 maanden vooruit in stappen van 5 min!
- kan in 1 keer jaarboekingen maken (bv 52x 1x per week)
- controleert op betaalstatus en tegoeden
- kent meerdere dagtarieven zoals Happy hour e.d.
- boekt indien gewenst, boetes door bij niet afmelden
- is geheel beveiligd tegen misbruik via het Cashline.Net netwerk.
- maakt lokaal contracten, boekings/afspraken overzichten aan

- Capaciteit
- Zoeksnelheid
- Koppelingen Administratief
- Koppelingen hulpsoftware
- Programmeertalen
- Systemen
- Uitbreidingen;

- onbeperkte activiteiten, direct benaderbaar via muis & keyboard
- reserveren: 0.8 sec, via card 0.15 sec, jaarboeking 5 sec
- Exact, King, Windows Office
- Cashline Leden, Kassa, Incasso
- Visual, C, C++, assembler
- elke computer met internet toegang
- besturing baanverlichting & zonnebanken, tourniquets
- klantendisplay's, inkjet-, laser-, bonprinters etc..

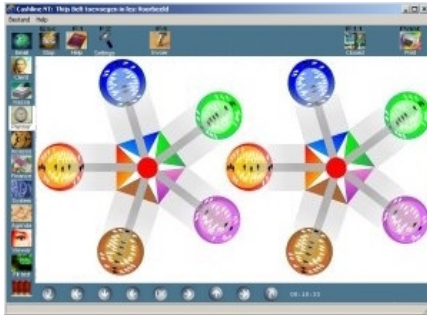

Algemeen

Cashline DotNet Cluster biedt u aansluiting op een netwerk van sportcentra met een gemeenschappelijke eigenaar. Cashline Cluster creëert dan voor de aangesloten centra een centrale database op de Cashline DotNet Server.

In de praktijk

Elk sportcentrum heeft een eigen database, ongeacht een eventuele deelneming aan een cluster. Het sportcentrum heeft op haar locatie een PC staan met bezoekersgegevens. Deze locatiedatabase wordt gevuld door eigen inbreng maar ook doordat bezoekers binnenkomen (met een pasje) die reeds bij andere deelnemende sportcentra bekend zijn. Bij toegangscontrole wordt eerst de locatiedatabase geraadpleegd en vervolgens de cluster database. Mocht de bezoeker niet in de locatiedatabase staan geregistreerd, maar wel in de cluster database, dan worden alleen de identificatiegegevens in fracties van seconden op de locatiedatabase geplaatst. Indien de bezoeker gedurende een instelbare periode de locatie niet meer bezoekt, worden deze gegevens uit de locatiedatabase verwijderd. Op deze wijze blijft de locatiedatabase actueel en compact.

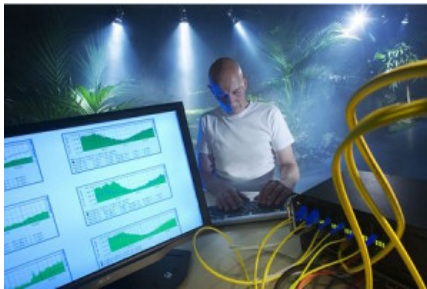

Bij Pionen Datacenter wordt 365x24/7 gemonitord

Gemeenschappelijk weren van probleembezoekers (voor multifunctionele centra)

Bij toegangscontrole wordt voor een bezoeker op anonieme basis actuele informatie verkregen uit de clusterdatabase die beschikt over geregistreerde bezoekersovertredingen bij alle aangesloten sportcentra.

In geval van een bezoekersovertreding wordt dit door het desbetreffende sportcentrum geregistreerd in de locatiedatabase door in het programma bij deze bezoeker een overtredingscategorie aan te vinken.

Elk sportcentrum heeft in Cashline Members dezelfde overtredingscategorieën maar kan daaraan, conform de eigen huisregels, specifieke sancties verbinden.

Capaciteit
Zoeksnelheid
Koppelingen Administratief
Koppelingen hulpsoftware
Programmeertalen
Systemen
Uitbreidingen

- 9.000.000 leden in actief cluster bestand, 1.000.000 In reserve
- 0.25 sec via toetsenbord, 0.01 sec via cards
- Exact, King, Afas, Office, Word, Lotus, Corel, Excell
- Cashline Members, Cashline Kassa
- Visual, C, C++, assembler
- Windows 2000/XP-Professional/W7-Business/2003/2008/2011
- ProximityCard detector, Magneetcardlezers, besturingen,
- webcam, tourniquets, informatiedisplay's, inkjet, laser, bonprinters



Service levels

Er zijn vier service levels mogelijk. Afhankelijk van de gekozen module wordt de daarbij behorende service verleend.

Module Software Update Single User

Inbegrepen zijn voor elke geregistreerde gebruiker van Cashline software

- onbeperkt Updates downloaden (ook voor eigen gebruik, gekoppeld aan licentie) via <http://www.cashline.nl>
- assistentie bij installatie van updates
- aansluiting op kennis database vol met nuttige informatie
- helpdesk geschiedt via een 06 Nummer

Module Software Update Multi User

Inbegrepen zijn voor elke geregistreerde gebruiker van Cashline software

- onbeperkt Updates downloaden (ook voor eigen gebruik, gekoppeld aan licentie) via <http://www.cashline.nl>
- assistentie bij installatie van updates
- email support voor uw vragen op basis van wachtlijst zonder call-back
- aansluiting op kennis database vol met nuttige informatie
- helpdesk geschiedt via een 0900 nummer (0900-cashline)

Module Dot.Net Single Site

Inbegrepen zijn voor elke geregistreerde gebruiker van Cashline software

- onbeperkte Updates automatisch geïnstalleerd via <http://www.cashline.net>
- direct email support voor uw vragen met call-back
- u kunt thuis On-Line uw administratie doen
- er worden automatisch Back-Ups gemaakt naar een beveiligde server
- er zijn geen verdere kosten, de Updates zijn inclusief.
- aansluiting op kennis database vol met nuttige informatie
- helpdesk geschiedt via een normaal goedkoop telefoonnummer

Module Dot.Net Multi Site

Inbegrepen zijn voor elke geregistreerde gebruiker van Cashline software

- onbeperkte Updates automatisch geïnstalleerd via www.cashline.net
- direct email support voor uw vragen met call-back
- u kunt thuis On-Line uw administratie doen van alle vestigingen
- uw klanten kunnen alle vestigingen bezoeken
- er worden automatisch Back-Ups gemaakt naar een beveiligde server
- er zijn geen verdere kosten, de Updates zijn inclusief.
- aansluiting op kennis database vol met nuttige informatie
- helpdesk geschiedt via een normaal goedkoop telefoonnummer

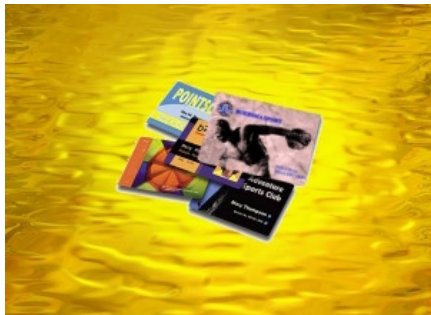

In de praktijk

Met de Cashline MemberCards zijn alle vormen van Inchecken en Controle mogelijk, ook biometrische. De meest populaire zijn:

- magneetstripcards (bedoeld voor toegangscontrole, deposito en Kassa/Rekening beheer)
- proximity cards (bedoeld voor Toegangscontrole, Deposito- en Kassa/Rekening beheer en Biometrische 1:1 controle), werken tot en met een afstand van 10 cm.

Bij deze laatste vorm kan de bezoeker zijn pas gewoon bij zich houden b.v. in de portemonnaie, de persoon checked automatisch in op het moment dat de doorgang wordt genaderd.

Genereren van extra inkomsten

Wanneer u de cards uitgeeft kunt u middels Borg of een Surplus op de inschrijfkosten een behoorlijke winst maken op de cards (verschil verkoop-inkoop).

Advertising

Membercards versterken de uitstraling van uw bedrijf, Verder kunt u de Cards en daarmee het lidmaatschap van uw Center extra aantrekkelijk maken door kortings afspraken met lokale bedrijven en winkeliers te maken.

Characteristics

Cashline Cards:

- zijn beter-dan bankpas quality
- hebben de originele creditcard afmetingen maar zijn sterker en dikker.
- worden op ISO standaard geproduceerd
- worden gefinished met een krasvaste of glossy protective laag
- worden in full color gedrukt met uw logo en gegevens

Capaciteit	● Magneet:ISO spoor 1 Chip: Motorola/Mifare
Zoeksnelheid	● incheck 0.1 sec, op rekening 0.15 sec, plannen 0.15 sec
Koppelingen Administratief	● Exact, King, Windows Office
Koppelingen hulpsoftware	● alle Cashline modules
Programmeertalen	● ISO 5512, ISO 7612, ETSI, voorbereid CK protocol
Systemen	● Windows 2000/XP-Professional/W7-Business/2003/2008/2011
Uitbreidingen	● desktop, wandmontage-, buitenmontage Cardlezers
	● hybride lezers (chip+magneet) met of zonder PIN

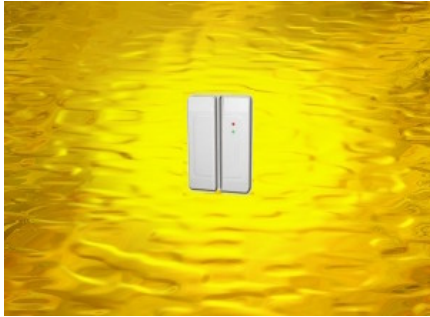

Proximity / Magneetcardlezer of Combilezer

- proximitylezer leest en schrijft direct to 15cm afstand
- magneetcardlezer leest unidirectioneel
- leverbaar als proximitylezer wandmontage.
- leverbaar als proximitylezer desktop
- leverbaar als magneetcardlezer dektop
- leverbaar als combinatielezer wandmontage
- leverbaar als combinatielezer desktop
- leverbaar als combinatielezer outdoor wandmontage



Informatiedisplay met 24 grote lichtgevende characters

- instelbare meldtijden
- meldt boodschappen, tegoeden, felicitaties etc.
- meldt betaalverzoek voor termijnen en rekeningen
- meldt spaarpunten/spaartegeoden
- meldt aangeslagen producten en totalen van verkooppunten
- meldt welkomstboodschappen van het uitgaanscentrum
- werkt op elke P.C. met RS232 (Serieele) port
- wordt geleverd op verstelbare voet
- wordt compleet geleverd met aansluitkabel en voeding



Star bonprinters en HP A4 deskjet printers

- leverbaar in 2 snelheden en 2 typen
- bonprinters printen naar keuze rood/zwart of zwart
- SP-200 42 Columns bij 16 CPI
- TSP400 42mm bij 8DPI
- SP-200 2.5 Lines/Seconde
- TSP400 42mm bij 8DPI



Robuuste kaslade met vrije lade indeling

- voorzien van electrisch openingsmechanisme
- wordt geleverd met aansluitkabel en voeding
- elk systeem met een Star of Epson Kasprinter
- naar keuze in RVS, poedercoating of PVC
- verlengkabels en montagemateriaal



Cashline levert ook PC's en Netwerken Wij bevelen HP-Compaq PC's aan voor een zorgeloze werking. De specificaties waar uw Windows Versies, uw PC's en uw Netwerk aan moeten voldoen vindt u hieronder.

Uw PC's dienen in een gecontroleerde omgeving te staan met normale omgevings temperaturen en vochtigheidsgraad. De server in separate ruimte plaatsen op ADSL.

- OS: Windows-NT/2000/XP-Pro/W7-Pro/Server2003/20082011. Volledig geïnstalleerd met nieuwste servicepacks
- OS: Windows '95,' 98, Millennium, XP-Home Edition, Vista W7-Home worden **niet** gesupport
- OS: Voorzien van MS-Word of (gratis downloadable) Word Viewer tbv handleiding
- OS: Bios-Systeempasswoorden, Administratorpasswoorden en Routerpasswoorden moeten aanwezig zijn. fst een A merk of anders een bew
- PC: liefst een A-merk of anders een bewezen merk met een lokale, goede support.r
- PC: voorzien van normale minidin keyboard en muis aansluitingen ivm voeding keyboardreader.
- PC: voorzien van USB-1 of USB-2 connections indien een USB webcam is gewenst
- PC: voorzien van PCI-card of USB 4xCom (RS232) D-9 Bij aansluiting Tourniquette
- PC: voorzien van PCI-card of USB 2xCom (RS232) D-9 Bij aansluiting Display+Reader
- PC: voorzien van PCI-card of USB 1xCom (RS232) D-9 Bij aansluiting alleen Reader
- PC: voorzien van 1 Parallel Printerpoort indien POS Bonprinter met Kaslade wordt aangesloten
- PC: voorzien van 100MB+ netwerkcard of Gigabit Netwerkcard
- PC: voorzien van courante CDROM-drive (indien Server of Stand-Alone systeem)
- PC: naar keuze voorzien van 56K6 modem tbv service of ISDN modem indien geen (A)DSL
- PC: naar keuze voorzien van CREATIVE of compatible sound card
- PC: Geheugen vanaf 1GB, Harddisk vanaf 40 GB
- PC: Pentium IV+

- NW: getest voor levering, ook de netwerkverbindingen (TCP/IP: GetHostByName moet werken)
- NW: netwerk moet 'Browsable' zijn, de PC's in het netwerk ook! (tenminste 1 directory per PC)
- NW: **geen twee netwerkcards in een PC plaatsen tbv ADSL**, gewoon een ROUTER gebruiken
- NW: gecertificeerde bekabeling toepassen en dynamisch testen
- NW: gebruik KABELS voor uw Cashline netwerk en **GEEN** wireless router! **Wij garanderen dat Cashline NIET zal werken op een wireless netwerk!!!**

- UPS. (beveiliging tegen stroomuitval), 2e harddisk (indien gewenst)

REMOTE SITE-BEHEER

Cashline



Cashline levert Complete besturingen voor Zonnepanelen, Baanverlichting, (Drank) automaten en andere functionaliteit op het gebied van Gebouwenbeheer.

Vanuit Cashline kunnen door de Modules Groepsplanning de Module Cluster en Module Online Reserveren Signalen worden gestuurd naar Controller die op een Centraal punt ingrijpt in de voeding van Baanverlichting of De-Centraal direct ingrijpt in de Hardware van Zonnepanelen om deze klaar te zetten en in werking te stellen.

Door intelligente look-ahead functies worden lampen zowel niet onnodig uitgeschakeld (slijtage) als ook niet onnodig aangelaten (besparing).

● OS: Windows-NT/2000/XP-**Pro**/W7-Business/Server2003/2007/2008/2011. Volledig geïnstalleerd met nieuwste servicepacks

● OS: Windows '95,' 98, Millennium, XP-Home Edition, Vista, W7-Home worden **niet** gesupport

● UPS. (beveiliging tegen stroomuitval))

NET-Software	CASHLINE	Cashline Dot.Net voor 1 vestiging en thuisgebruik all-in prijs per maand (min 2 jaar)	€55
NET-Software	CASHLINE	Cashline Dot.Net meerdere vestigingen all-in prijs per maand per vestiging (min 2 jaar)	€80
OS-Software	CASHLINE	Windows XP-Professional OEM	€76
OS-Software	CASHLINE	Windows 7 Business OEM	€150
Switch		Cisco 24 ports / 4 Ethernet Switch	€285
IP-Adapter		Quad Port RS232 to Ethernet Converter/Devicer Server met POE	€570
IP-Adapter		Dual Port RS232 to Ethernet Converter	€255
IP-Adapter		Single Port RS232 to Ethernet Converter	€139
IP-Device		Single Port RS232 to Ethernet Converter/Device Server	€210
Lezer	PROMAG	Inbouw Proximity Cardlezer met Datalogic PS	€147
Lezer		AMC/KDE ISO t112 Desktop Magneetcardlezer	€147
Display		Klanten InfoDisplay 2x12 characters lichtgevend	€247
Kaslade		Electronic Kaslade met MPR Interface	€225
Camera		Axis http IP webcam met Linux kernel	€246
Printer		Star DP2XX Matrix Bonprinter met doos Papier en Reserve Linten	€327
Toegang	TRIMEC	Electrische Deuropener voor Glazen deuren (excl. stuureenheid)	€341
Toegang	CASHLINE	Electrische Deuropener voor Glazen deuren (incl. stuureenheid)	€779
Toegang		Sportstyle Tourniquette met Sturing en 4 ankerbouten	€2850
Toegang		Sportstyle Tourniquette met Reader, Sturing en 4 ankerbouten	€3150
Toegang		Sportstyle Tourniquette met Reader, Display, Sturing en 4 ankerbouten	€3550
Toegang		SkiData Tourniquette met Sturing en 4 ankerbouten	€4555
Toegang		SkiData Tourniquette met Reader, Sturing en 4 ankerbouten	€4975
Toegang		SkiData Tourniquette met Reader, Display, Sturing en 4 ankerbouten	€5345
Toegang		Tourniquette in RVS met Sturing en 4 ankerbouten	€3784
Toegang		Tourniquette in RVS met Reader, Sturing en 4 ankerbouten	€4190
Toegang		Tourniquette in RVS met Reader, Display, Sturing en 4 ankerbouten	€4510
Sturing	CASHLINE	Stuureenheid tbv aansluiting poort op PC	€310
Sturing	CASHLINE	Lichtsturing/Zonbanksturing 16 Kanaals	€1149
Media	CASHLINE	1000 HICO magneetcards F.C. voor,z/w achter ISO 0.80mil	€1980
Media	CASHLINE	1000 HICO combicards F.C. voor, 2K act chip achter 0.80mil	€4540
Media	CASHLINE	1000 radio CPUcards F.C. voor,z/w achter 0.80mil	€3553
Conversie		Archimeta/Boss/Coach/Dewi/Fitman/Vreugd/V-Consist/Pellikaan/DelCom/Shape2Fit	€ 000
Install	CASHLINE	Installatie on-site (nacalculatie) stelpost (reis + 2 uur)	€216
Service	CASHLINE	1 Jaar alle Software Updates-Only voor Single User Versie	€272
Service	CASHLINE	1 Jaar alle Software Updates-Only voor Netwerk Versie	€431
Cursus	CASHLINE	Helpdesk On-Site 3 uur inclusief voorrijdkosten	€316

ALGEMEEN: Bij gebruik van Cashline Software en hardware accepteert u onze algemene verkoop- en leveringsvoorwaarden zoals gedeponeerd bij de KVK en tevens het navolgende; SERVICE AANKOOP: Tot 3 maanden na de levering worden er geen (voorrijd) kosten berekend bij storingen door fabrieksfouten. Tevens heeft u 3 maanden recht op gebruik van de helpdesk en recht op updates voor uw software-modules. SERVICE DOT.NET: u ontvangt automatisch alle bijbehorende services. Voor alle werkzaamheden dient tijdens normale werktijden toegang te worden verleend aan onze medewerkers. On-sitetijden kunnen uitlopen bij overmachtsituaties als landelijke bliksemschades, noodweer, files, stakingen en electrastorings. GARANTIE EN LEVERING: Afname betekent acceptatie van de Software zoals deze overal in de wereld functioneert. Verzoeken tot aanpassingen kunnen alleen in behandeling worden genomen indien volledig en duidelijk gedocumenteerd. Specifieke aanpassingen worden op offertebasis en indien mogelijk geprogrammeerd op een door Cardware te bepalen termijn. Op door Cardware geleverde producten geldt een fabrieksgarantie van 1 jaar tenzij anders vermeld. Indien door Cardware geleverde apparatuur door derden wordt geopend of aangepast vervalt alle garantie. Wanneer het systeem niet meer functioneert omdat andere software, hardware of randapparatuur aan het systeem is toegevoegd, worden de herstellkosten in rekening gebracht. Vraagt U svp vooraf advies! Cardware garandeert uitsluitend de werking met door haar geleverde media als magneet-, chip-, combi- en proximitycards. De codering van deze media is een integraal onderdeel van de software en wordt niet vrijgegeven. Cardware neemt geen enkele hardwareconfiguratie in reparatie of garantie bij bliksemschade. Cardware is niet aansprakelijk voor (in)directe schade als gevolg van het gebruik of toepassing van haar producten. BESTELINGEN: alle hardware wordt bij volledige vooruitbetaling geleverd, software wordt franco geleverd, sla's worden franco geleverd, cards worden op automatische incasso-basis geleverd.



RELATIES

- Fitland, klant sinds 1995, toonaangevende Fitnessketen met een ongekend ruim aanbod aan activiteiten. Alle 22 vestigingen zijn verbonden via Cashline.net en worden beheerd vanuit het hoofdkantoor in Mill.
- Workout Utrecht, klant sinds 1988, een van Nederlands oudste sportcentra. Een begrip in de Stad Utrecht groeit onvermoeibaar gestaag door, zeer professioneel van opzet.
- P.K. Sport, klant sinds 1987, megagroot en zeer mooi centrum, een voorbeeld van groei, planning en visie.
- Arendse Sport, Klant sinds 1989, snel groeiende keten, een begrip in de Wellness sector, mede door het zeer uitgebreide aanbod aan opleidingen.
- Wladimirov Wellness, klant sinds 1987, toonaangevend centrum met een grote kennis op revalidatie-, bedrijfsfitness en fysiofitness gebied.
- Frits van der Werff, Klant sinds 1990, een begrip in de Wellness sector.
- Aerofit, klant sinds 1988, exclusief centrum met uitgebalanceerd aanbod.
- De Geus Sports, klant sinds 2004, megacentrum met alle sportactiviteiten.
- Fitness Oase, klant sinds 1987, groot multifunctioneel centrum met daarnaast een compleet uitgaanscentrum (Party Oase),
- Fit For Free, klant sinds 2005, Nederlands snelst groeiende Fitness keten, alle vestigingen worden beheerd met Cashline.net.
- Ursus, klant sinds 1987, klassiek sportcentrum met programma's voor zowel studenten als reguliere leden
- Vivelli, klant sinds 1990, Model WellnessCenter met uitgebreide faciliteiten en begeleiding

Cashline 1987-2011

CONTACT

CARDWARE EUROPE B.V.
 Kromstraat 130-D - 5345AE Oss (NL)
 info@cashline.net
 06-21161971 Office
 06-21161972 Software
 06-21161973 Hardware
 06-22443399 Sales